

**Organisationsplan
des
Bundesministeriums für Ernährung,
Landwirtschaft und Verbraucherschutz**

53123 Bonn, Rochusstraße 1

Postanschrift: Postfach 14 02 70, 53107 Bonn
Fernruf: Bonn (0228) 99 529-0 (bei Durchwahl 99 529;
die Hausanschlüsse sind unter den Namen angegeben)
Telefax: (0228) 99 529-4262
Internet: http://www.bmelv.de
E-Mail: poststelle@bmelv.bund.de

Dienstsitz Berlin

10117 Berlin, Wilhelmstr. 54

Postanschrift: 11055 Berlin
Fernruf: Berlin (030) 18 529-0
Telefax: (030) 18 529-4262
Internet: http://www.bmelv.de
E-Mail: poststelle@bmelv.bund.de

Stand: Februar 2011

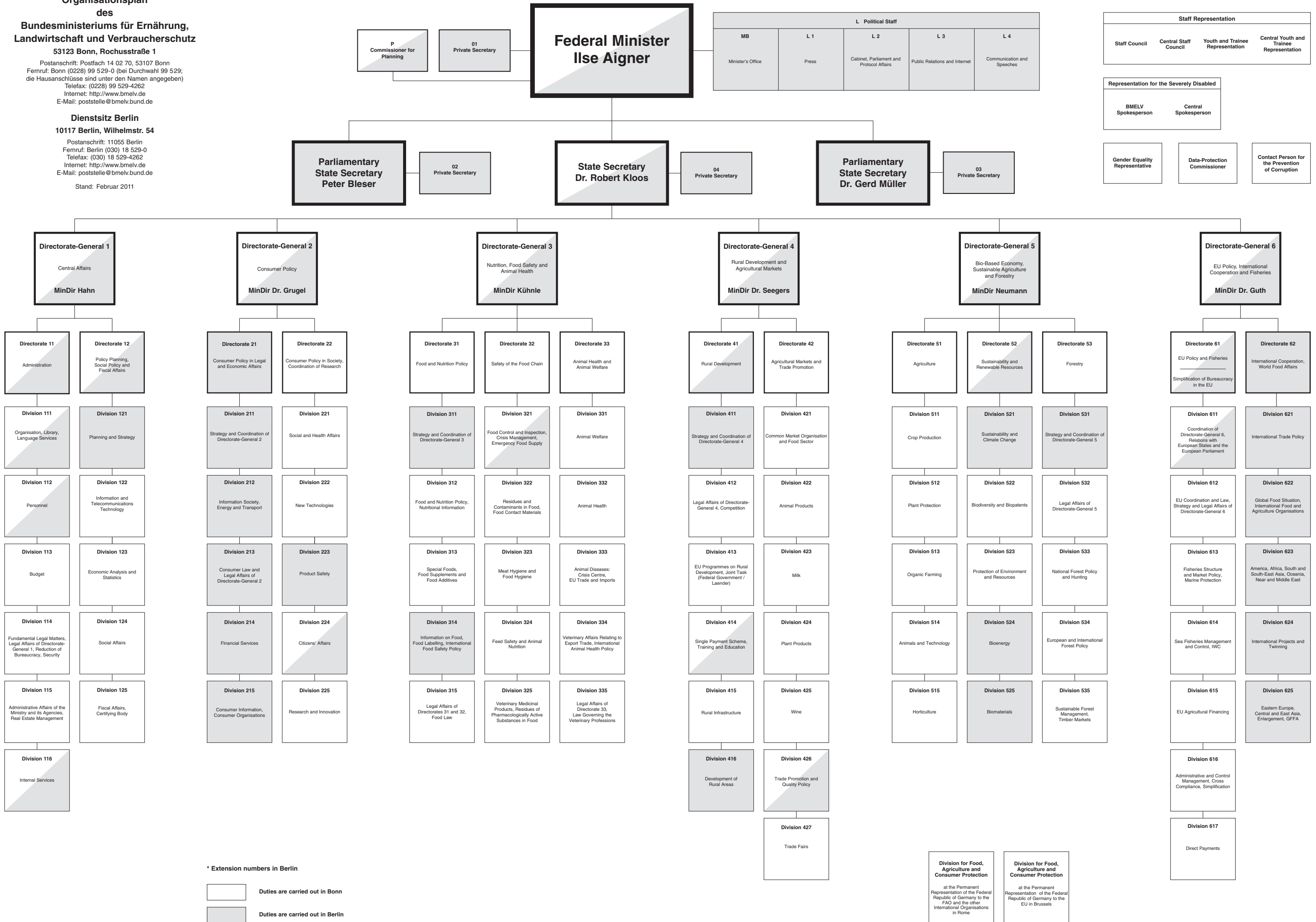

* Extension numbers in Berlin

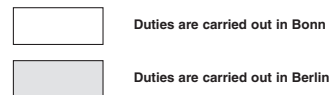

Division for Food, Agriculture and Consumer Protection
 at the Permanent Representation of the Federal Republic of Germany to the FAO and the other International Organisations in Rome
Division for Food, Agriculture and Consumer Protection
 at the Permanent Representation of the Federal Republic of Germany to the EU in Brussels